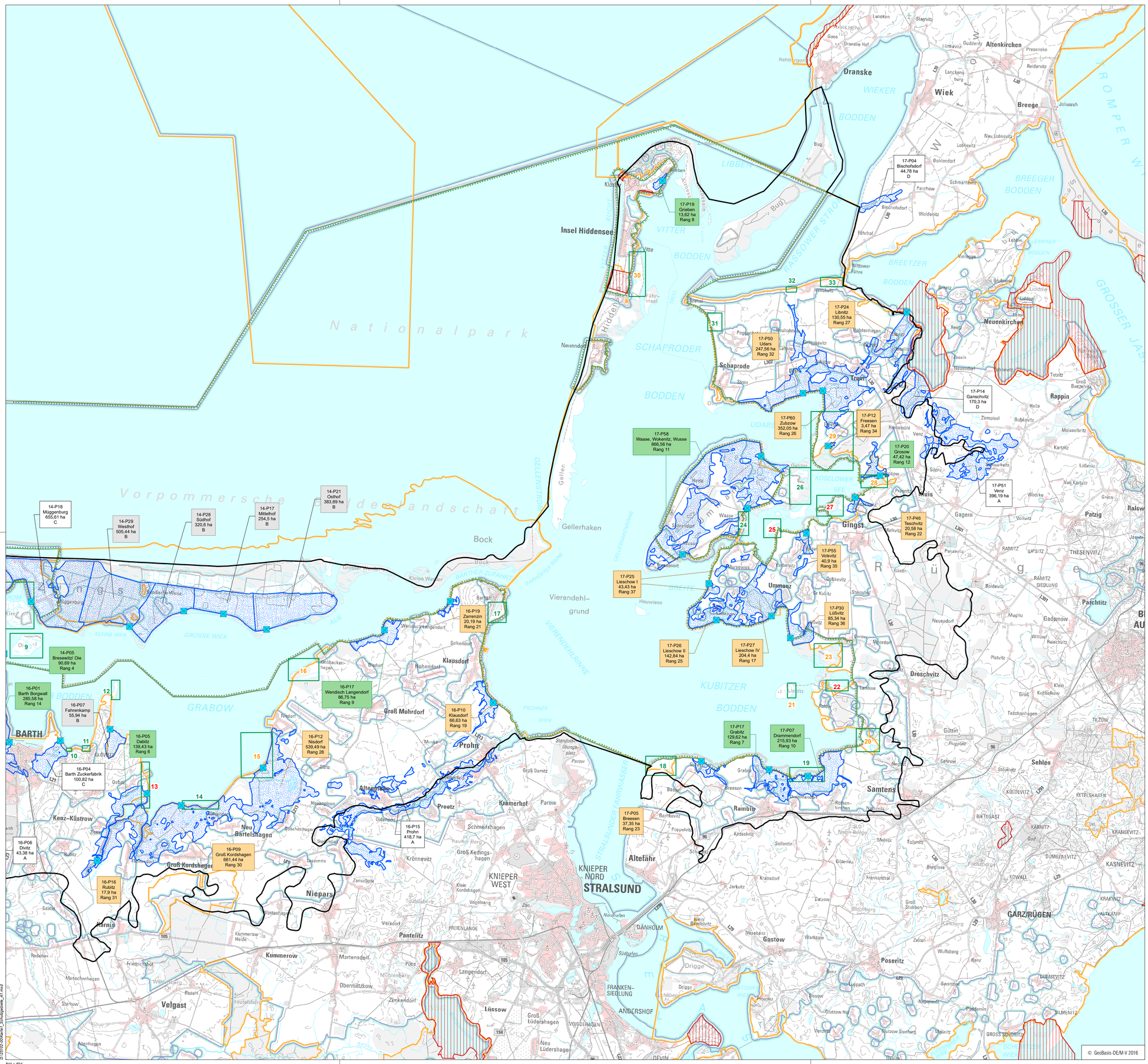

Legende

Schutzgebiete

- FFH-Gebiet
- EU-Vogelschutzgebiet
- Naturschutzgebiet
- Nationalpark

Wasserbauliche Anlagen

- Polder
- Schöpfwerk

Untersuchungsraum

- Grenze Hotspot 29

Polder ohne detaillierte Betrachtung

16-P06	Poldernummer
Divitz	Poldername
43,38 ha	Poldergröße
A	Begründung

A Polder ohne Bezug zur Küstenlinie
B Polder mit bereits umgesetzter oder verfestigter Planung
C Polder ohne Offenland
D Polder überwiegend außerhalb Hotspot 29

Ergebnisse der Potenzialanalyse Salzgrünland

16-P05	Poldernummer
Dabitz	Poldername
139,43 ha	Poldergröße
Rang 6	Rang nach Potenzialanalyse

Polder mit Renaturierungspotenzial - hohe bis sehr hohe Eignung zur Entwicklung von Salzgrünland (3.000 ha Kulisse)

Polder mit Renaturierungspotenzial

33 — Optimierungsflächen Salzgrünland (ungepoldert) Nummerierung entsprechend Gutachten - Tabelle 14 mit Bewertung des Handlungsbedarfes

- rot: hoher Handlungsbedarf
- orange: Handlungsbedarf
- grün: kein Handlungsbedarf

0 2 4 6 8 10km

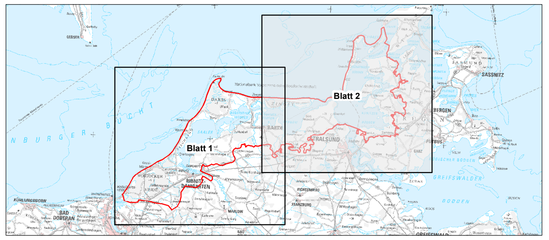

Gefördert durch das Bundesamt für Naturschutz mit Mitteln des Bundesministeriums für Umwelt, Naturschutz, Bau und Reaktorsicherheit.
Weitere Förderer:
Bundesministerium für Umwelt, Naturschutz, Bau und Reaktorsicherheit
Bundesamt für Naturschutz
Mecklenburg Vorpommern MV tut gut.
OSTSEESTIFTUNG
DBU

WWF Deutschland Projektbüro Ostsee

UmweltPlan GmbH Stralsund
Hauptsitz: Tribseer Damm 2, 18437 Stralsund, Tel.: 03831/6108-0, Fax -49
Niederlassung: Speicherstraße 1b, 18273 Güstrow, Tel.: 03843/4645-0, Fax -29
Außenstelle: Bahnhofstraße 43, 17489 Greifswald, Tel.: 03834/23111-91, Fax -99
info@umweltplan.de, www.umweltplan.de

Projekt

Verbundvorhaben "Schatz an der Küste"

Analyse der Renaturierungs- bzw. Optimierungsfähigkeit für Küstenüberflutungsräume und Salzgrasländer im Hotspot „Vorpommersche Boddenlandschaft und Rostocker Heide"

Übersichtskarte - Ergebnisse der Potenzialanalyse

Karte: 1
Maßstab: 1 : 75.000

Phase	Potenzialanalyse	bearbeitet	Dr. Freitag / Vogelsang
Proj.-Nr.:	25102-00	gezeichnet	Kerstan / Assmann
Datum	Januar 2016	geprüft	Ahlmeyer

D:\25102-00\Karte1_Schutzgebiete_A1.mxd

841 x 594