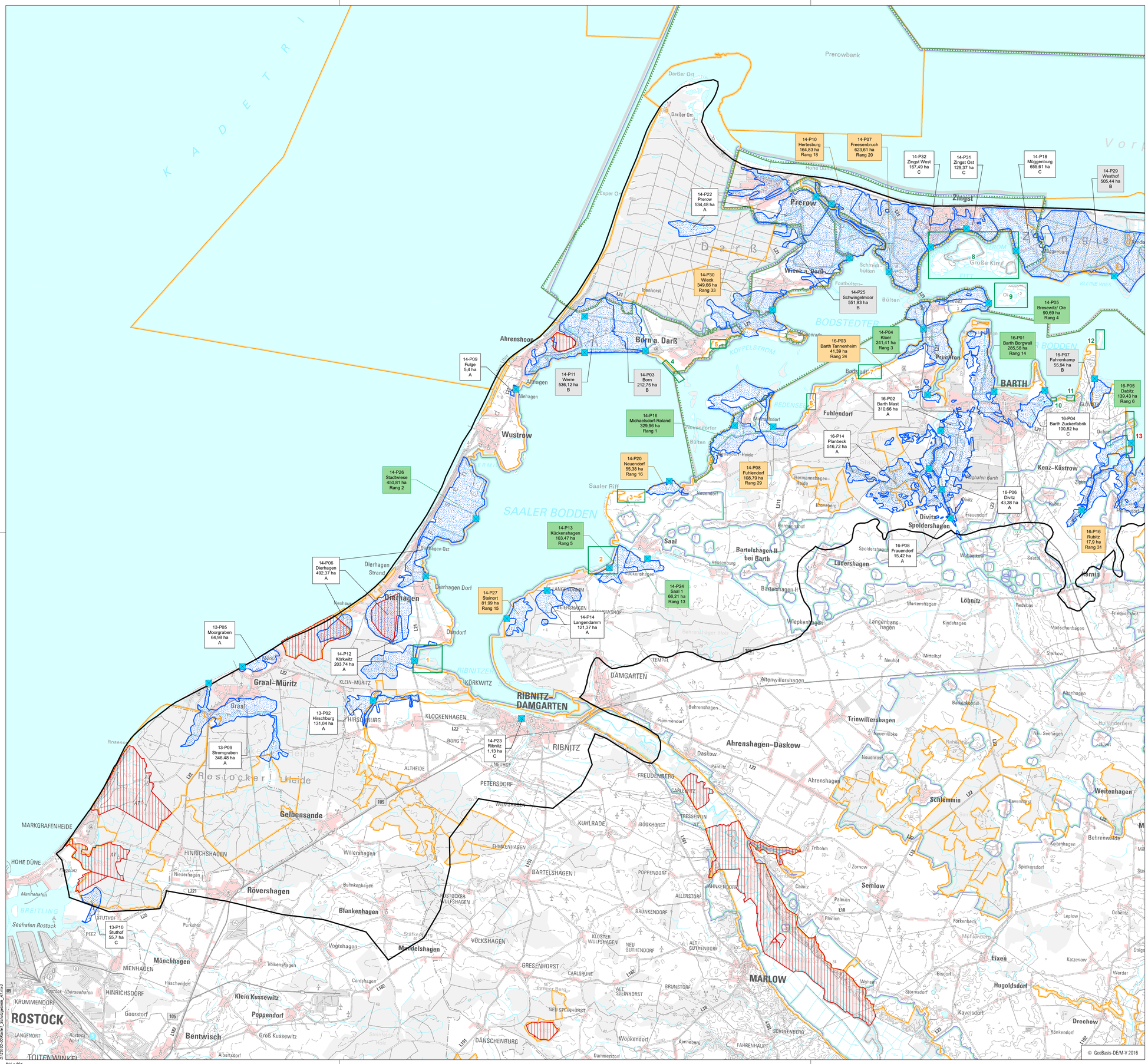

Legende

Schutzgebiete

- FFH-Gebiet
- EU-Vogelschutzgebiet
- Naturschutzgebiet
- Nationalpark

Wasserbauliche Anlagen

- Polder
- Schöpfwerk

Untersuchungsraum

- Grenze Hotspot 29

Polder ohne detaillierte Betrachtung

16-P06	Poldernummer
Divitz	Poldername
43,38 ha	Poldergröße
A	Begründung

A Polder ohne Bezug zur Küstenlinie
B Polder mit bereits umgesetzter oder verfestigter Planung
C Polder ohne Offenland
D Polder überwiegend außerhalb Hotspot 29

Ergebnisse der Potenzialanalyse Salzgrünland

16-P05	Poldernummer
Dabitz	Poldername
139,43 ha	Poldergröße
Rang 6	Rang nach Potenzialanalyse

Polder mit Renaturierungspotenzial - hohe bis sehr hohe Eignung zur Entwicklung von Salzgrünland (3.000 ha Kulisse)

Polder mit Renaturierungspotenzial

33 — Optimierungsflächen Salzgrünland (ungepoldert) Nummerierung entsprechend Gutachten - Tabelle 14 mit Bewertung des Handlungsbedarfes

rot: hoher Handlungsbedarf
orange: Handlungsbedarf
grün: kein Handlungsbedarf

0 2 4 6 8 10km

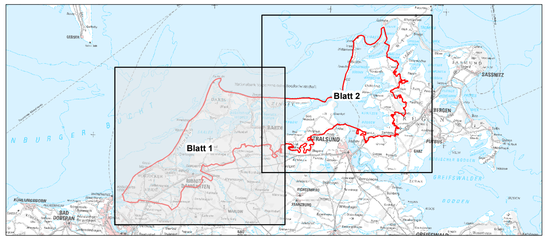

Gefördert durch das Bundesamt für Naturschutz mit Mitteln des Bundesministeriums für Umwelt, Naturschutz, Bau und Reaktorsicherheit.
Weitere Förderer:
Bundesministerium für Umwelt, Naturschutz, Bau und Reaktorsicherheit
Bundesamt für Naturschutz
Mecklenburg Vorpommern
OSTSEESTIFTUNG

WWF Deutschland Projektbüro Ostsee

UmweltPlan GmbH Stralsund

Hauptsitz	Tribseer Damm 2	18437 Stralsund	Tel.: 03831/6108-0	Fax -49
Niederlassung	Speicherstraße 1b	18273 Güstrow	Tel.: 03843/4645-0	Fax -29
Außenstelle	Bahnhofstraße 43	17489 Greifswald	Tel.: 03834/23111-91	Fax -99
info@umweltplan.de	www.umweltplan.de			

Projekt

Verbundvorhaben "Schatz an der Küste"

Analyse der Renaturierungs- bzw. Optimierungsfähigkeit für Küstenüberflutungsräume und Salzgrasländer im Hotspot „Vorpommersche Boddenlandschaft und Rostocker Heide"

Übersichtskarte - Ergebnisse der Potenzialanalyse

Karte: 1
Maßstab: 1 : 75.000

Phase	Potenzialanalyse	bearbeitet	Dr. Freitag / Vogelsang
Proj.-Nr.:	25102-00	gezeichnet	Kerstan / Assmann
Datum	Januar 2016	geprüft	Ahlmeyer

D:\25102-00\Karte1_Schutzgebiete_A1.mxd

841 x 594